

LAS ENFERMERAS INVESTIGAMOS

Según Mayte Moreno **investén**
isciii

GENERARAMOS CONOCIMIENTO

Generar conocimiento es una parte de la investigación. Estas enfermeras tienen que tener curiosidad les tiene que gustar, tener capacidad y formación para investigar.

CONSUMIMOS CONOCIMIENTO

El porcentaje de enfermeras que tiene que leer y consumir investigación es el 100%, No es ético trabajar en la práctica clínica sin leer lo último que se ha publicado sobre lo que estás haciendo.

IMPLANTAMOS CONOCIMIENTO

Hay enfermeras que lo que leen lo transfieren a la práctica clínica.

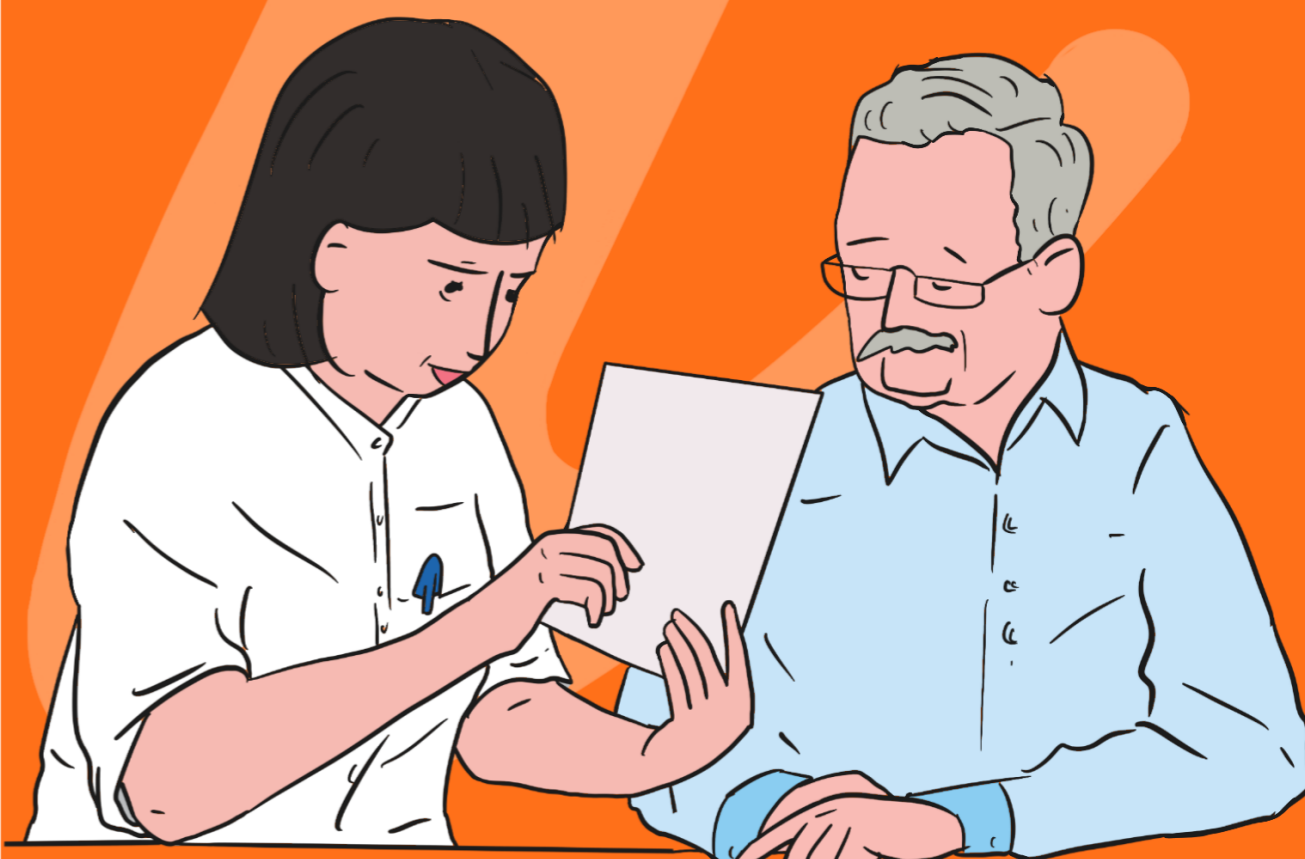

@tolitovm



@PICTONURSE

FUENTE "Entrevista con Teresa Moreno, directora de Investén" 2019. Enfermería TV

